

Приложение к пункту 1.2.5. аналитического отчета ГБОУ ЦПМСС Выборгского района за
2013-2014 уч.год

**Районное мероприятие отдела образования администрации Выборгского района для
молодых специалистов «Ноябрьские встречи с молодыми специалистами»**

***АНКЕТА УЧАСТНИКА
«СОЦИАЛЬНО-ДЕМОГРАФИЧЕСКИЙ ПОРТРЕТ МОЛОДОГО СПЕЦИАЛИСТА
СИСТЕМЫ ОБРАЗОВАНИЯ ВЫБОРГСКОГО РАЙОНА САНКТ-ПЕТЕРБУРА»**

| № п/п | ВОПРОС | ВАРИАНТЫ ОТВЕТА |
|-------|---|---|
| 1 | Ваш пол | <input type="radio"/> Мужской <input type="radio"/> Женский |
| 2 | Возраст | <input type="radio"/> До 20 лет <input type="radio"/> 20-25 лет <input type="radio"/> 25-30 лет <input type="radio"/> 30-35 лет <input type="radio"/> 35-40 лет |
| 3 | Стаж педагогической деятельности | <input type="radio"/> До 3 мес. <input type="radio"/> 3-6 мес. <input type="radio"/> 6 мес-1 год. <input type="radio"/> От 1 до 2 лет. <input type="radio"/> От 2 до 3 лет. |
| 4 | Образование | <input type="radio"/> Среднее специальное <input type="radio"/> Бакалавр <input type="radio"/> Специалист <input type="radio"/> Магистр |
| 5 | В каком образовательном учреждении получено | |
| 6 | Есть ли у Вас наставник? | <input type="radio"/> Да <input type="radio"/> Нет |
| 7 | В какой области специальных знаний Вы чувствуете недостаточность? | <input type="radio"/> Компьютерные технологии <input type="radio"/> Психология <input type="radio"/> Методика преподавания <input type="radio"/> Специальные знания по предметам <input type="radio"/> Правовые дисциплины <input type="radio"/> Другое (впишите нужное) _____ _____ |

Результаты анкетирования

Молодые специалисты района



таблица 1

Молодые специалисты района
Возраст

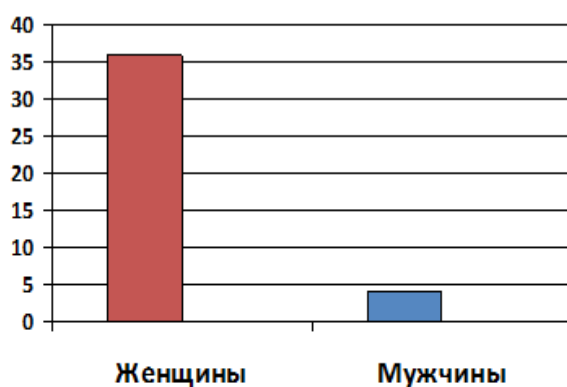

таблица 2

Стаж педагогической деятельности

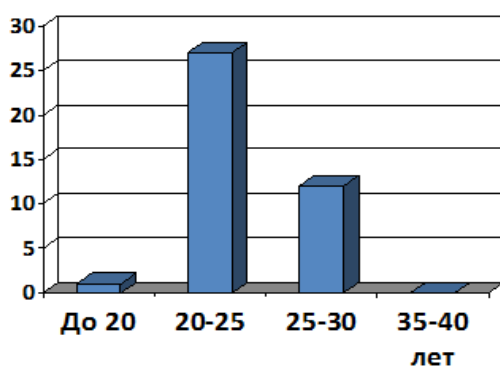

таблица 3

Приложение 3

Молодые специалисты района Образование

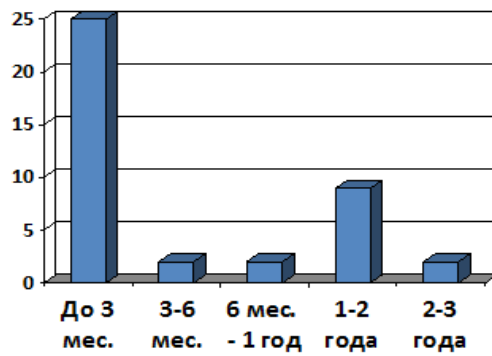

таблица 4

Молодые специалисты района

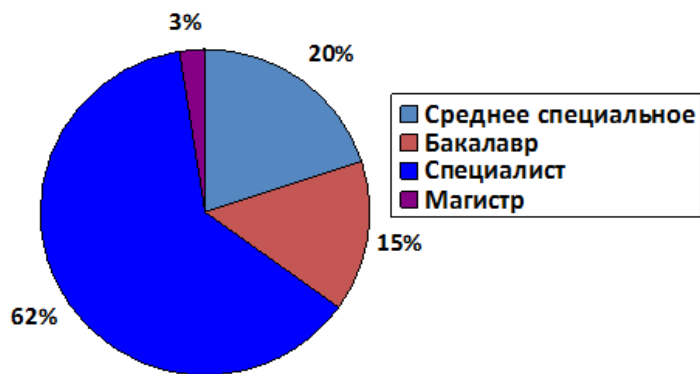

таблица 5

**Молодые специалисты района
Наличие наставника**



таблица 6

Приложение 3

**Молодые специалисты района
Недостаточность специальных знаний**

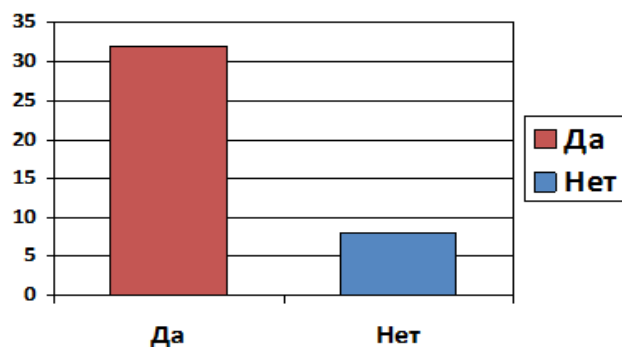

таблица 7

«Портрет молодого специалиста Выборгского района Санкт - Петербурга»

**Психологический портрет молодого
специалиста**

- Креативный
- Целеустремленный
- Отзывчивый, добрый, принимающий
- Аккуратный внешний вид
- Чувство юмора
- Богатый внутренний мир
- Стрессоустойчивость

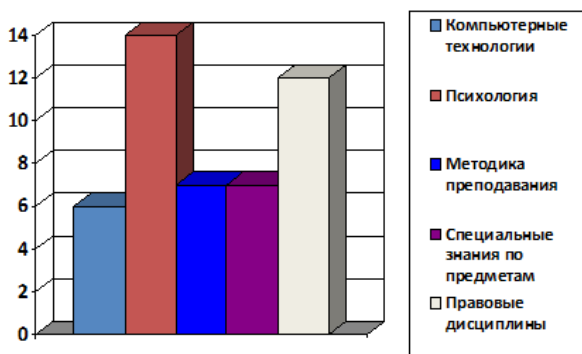
Что вызвало негативную реакцию?

- «Трудные» дети
- Трудности в общении с родителями
- Внешний вид кабинетов, отсутствие работающего оборудования
- Отсутствие эмоциональной поддержки

**Что восхитило в образовательном
учреждении?**

- Дружный коллектив
- Профессионализм коллег
- Работа с наставником
- Стремление школы идти в ногу со временем
- Активная работа с детьми
- Самоотверженность педагогов

Что может стать причиной ухода?

- Конфликты (администрация, родители, ученики)
- Оплата труда
- Условия труда
- Внутриличностный конфликт
- Чрезмерная нагрузка
- Трудности во взаимодействии с наставником (напарником)
- Создание семьи

Каковы перспективы?

- Саморазвитие
- Повышение квалификации, самообразование
- Самореализация
- Получение опыта
- Общение с опытными коллегами
- Карьерный рост